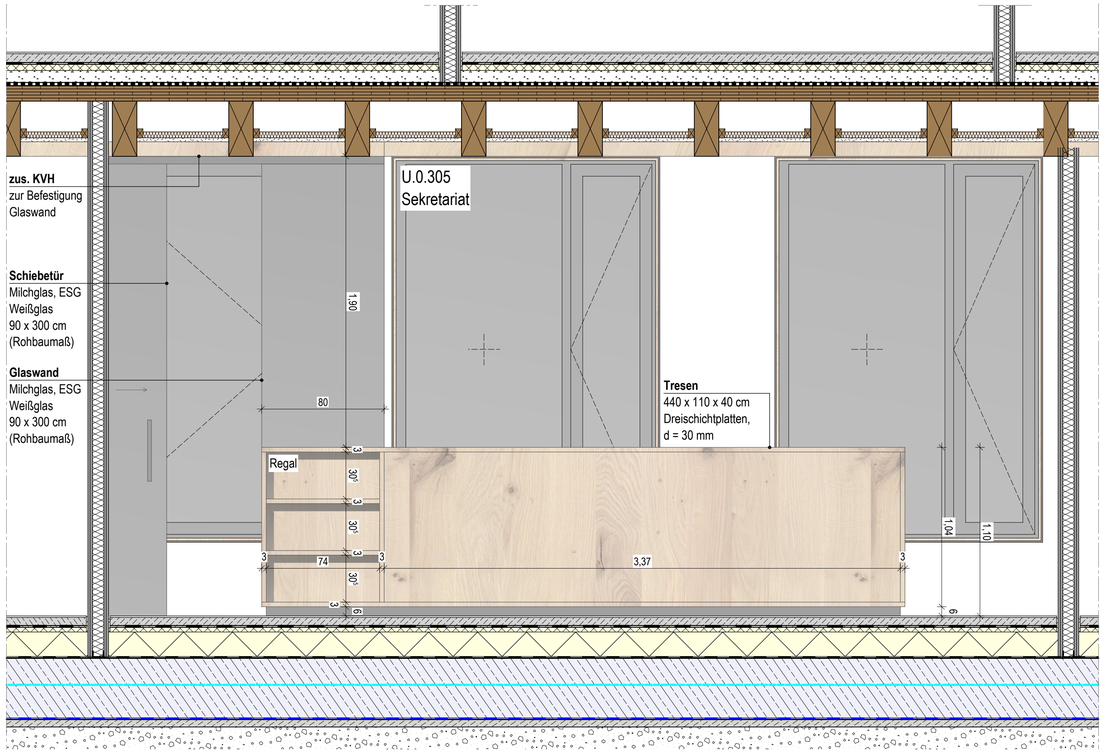

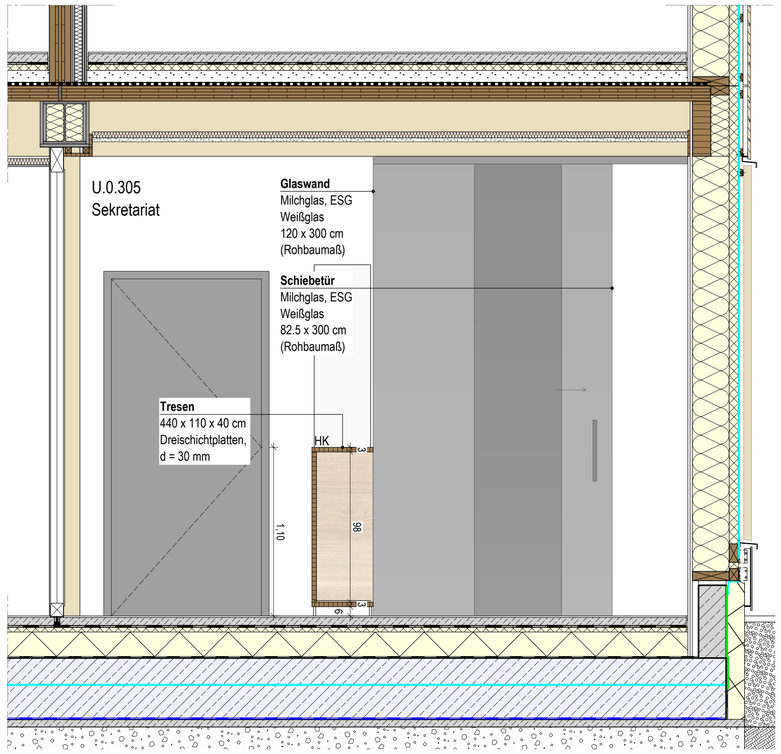

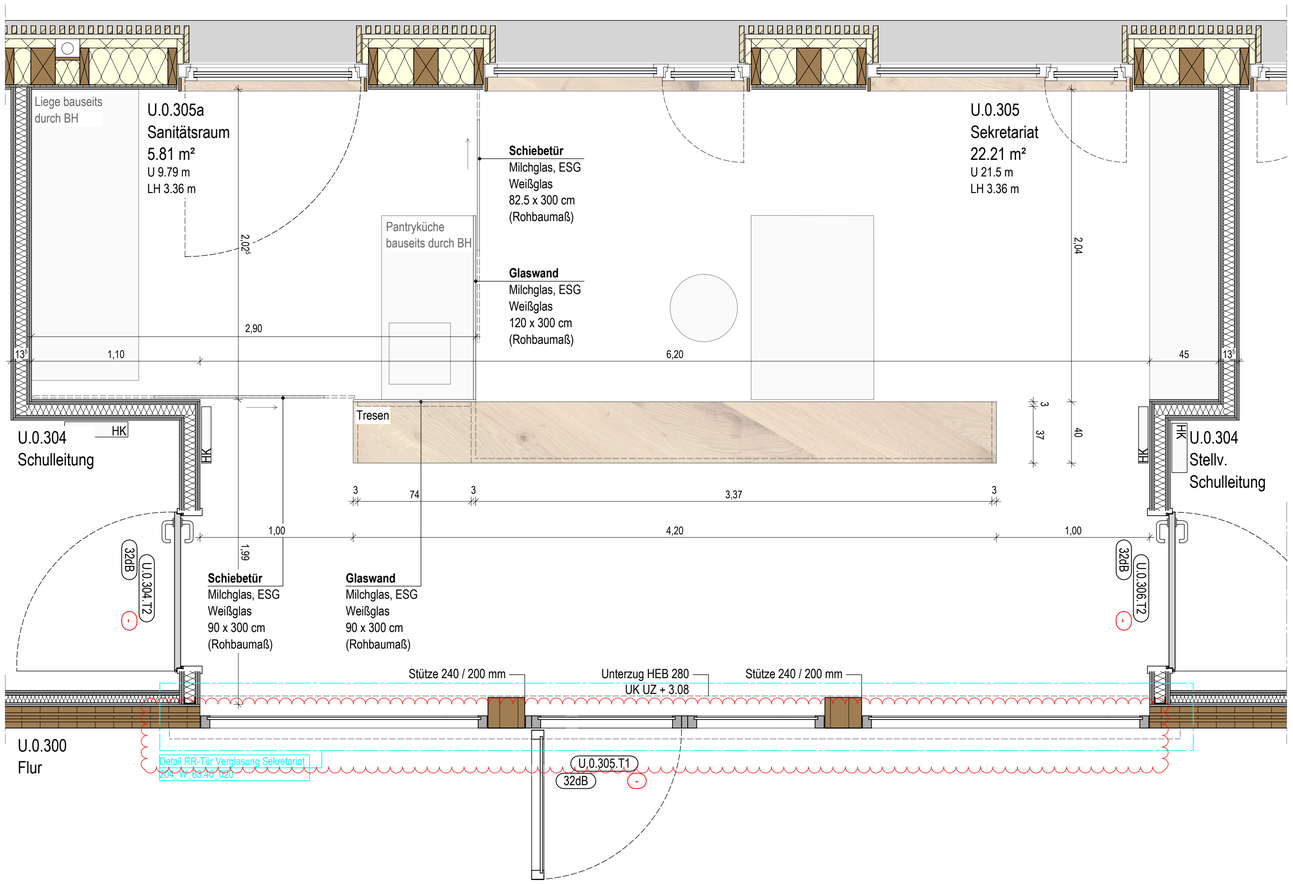

Legende

A / 2001	Schnitt / Ansicht — Schnitt-Nr. / Zeichnungsnr.	OK | UK	Oberkante | Unterkante
X	DETAIL-BEZ.	VK	Vorderkante
6001	ZEICHNUNGS-NR.	LH | BRH	Lichte Raumhöhe | Brüstungshöhe
OKFB	Oberkante Fertigboden	UZ | ÜBZ	Unterzug | Überzug
OKRB	Oberkante Rohboden	AHD	Abhangdecke
			Oberkante Fertig
			Oberkante Roh
ELT	Elektro	ABL | ZUL	Abluft | Zuluft
HZG	Heizung	TEL	Telefon
SAN	Sanitär	RR	Regenrohr
LFT	Lufttechnik	DS | WS	Deckenschlitz | Wandschlitz
RDT	rauchdichte Tür	BA | DA	Bodenablauf | Dachablauf
DT	dichtschließende Tür	BMZ	Brandmeldezentrale
.....TS	Tür selbstschließend	F	Feuerlöscheinrichtung
T30, 60, 90	Brandschutzabschl. (Brandschutztüren)		
F30, 60, 90	Brandwiderstandskl. von Bauteilen		
.....-BW	zusätzliche mech. Beanspruchung		
.....-AB	wesentl. Teile aus nichtbrennb. Baust.		
RW	Rettungsweg		
	feuerhemmende Wand		
	hochfeuerhemmende Wand		
	feuerbeständige Wand		

- Beton bew. | unbew.
- WU-Beton | Betonfertigteil
- Mauerwerk
- Trockenbau
- Holztafelbau | BSH
- Dämmung hart | Dämmung SP>1000°C
- Sichtbetonoberfläche SB 2
- Abbruch
- Bodendurchbr. | Deckendurchbr. Rohbau
- Wanddurchbruch Rohbau
- Vermaßung Durchbrüche Rohbau
- Wanddurchbruch Trockenbau
- Vermaßung Durchbrüche Trockenbau
- Trassenverlauf | Vermaßung Trassenve
- RÖ Revisionsöffnung
- Absturzsicherung Dach m. Geländerpf.
- Trennung Dachscheibe u. -dämmung
- Verlauf Abschottung Dachabdichtung
- Dachgefälle Grat | Kehle
- Bewegungsfläche Rollstuhl (1.50 x 1.50)

Legende Details

- Bituminöse Abdichtung (Schweißbahn)
- Folienabdichtung (Trennlage)
- Kunststoffmodifizierte Bitumendickbeschichtung (PMBC)
- Frischbetonverbundfolie (FBV)
- flexible Kunststoffabdichtung (FPO)
- Flüssigkunststoffabdichtung (FLK)
- Winddichtung / Fassadenbahn
- winddichte Abklebung
- luftdichte Ebene (Dampfbremse)
- luftdichte Abklebung (Dampfbremse)
- Grundierung / Voranstrich
- Noppenbahn
- Vlies
- Holzbau; Brettschichtholz | KVH
- OSB-Platte
- Gipskarton-Platte
- WU-Beton
- elastisch gebundene Kalksplittschüttung
- Dämmung hart I Dämmung weich
- Dämmung hart I Dämmung weich; nicht brennbar
- Holzwolle-Leichtbauplatte
- Verbundabdichtung, 5cm hochgeführt; W0-I
- Verbundabdichtung W1-I; 5cm hoch I raumhoch
- Verbundabdichtung W2-I; 5cm hoch I raumhoch
- Verbundabdichtung W3-I; 5cm hoch I raumhoch
- Traversen (h=30cm) für Hängeschränke o.ä.

Hinweise

Öffnungsmaße sind Rohbaumaße, soweit nicht anders angegeben. BRH und Öffnungshöhen (Rohbaumaße) beziehen sich auf OKF.

Alle tragenden Bauteile sind F30.

Die Schallschutzangaben der Türen sind als erf. R_w angegeben.

Alle Maße, Durchbrüche und bauliche Gegebenheiten sind vor der Ausführung durch den Auftragnehmer eigenverantwortlich zu prüfen. Unstimmigkeiten sind der Bauleitung sofort mizuteilen!

Ausführungspläne gelten nur in Verbindung mit der Rohbauplanung, der statischen Berechnung sowie den Plänen der TGA-Fachplaner.

ACMS_
Architektur-Contor Müller Schlüter

204_W_73.25

Projektname:	204_Goetheschule Marl_LP5
Bauvorhaben:	Neubau Goetheschule Marl Hervester Straße, 45768 Marl Gemarkung: Marl Flur: 82 Flurstück: 340
Auftraggeber:	Stadt Marl Carl-Duisberg-Straße 165 45772 Marl
Entwurfsverfasser:	ACMS Architekten GmbH Friedrich-Ebert-Straße 55 0202 4457130 info@acms-architekten.de

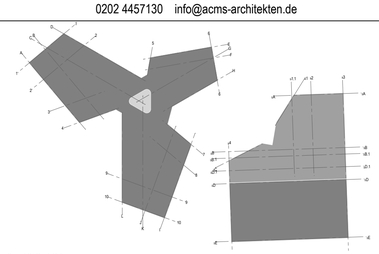

0.00 = 47.95 m ü. städt. NN

Index	Änderungen	Datum	Bearbeiter
0F	Freigabestand	17.11.2023	jme
AF	Glastrennwand, Beschriftung	17.01.2024	bp

Planbezeichnung	Detail Möblierung Tresen Sekretariat					
Proj.-Nr.	Planer	Planungsphase	Plan-Nr.	Maßstab	Index	Datum
204	P02	Werkplanung	204_W_73.25	1:20	AF	17.01.2024

H/B = 594 / 841 (0.50m²)